

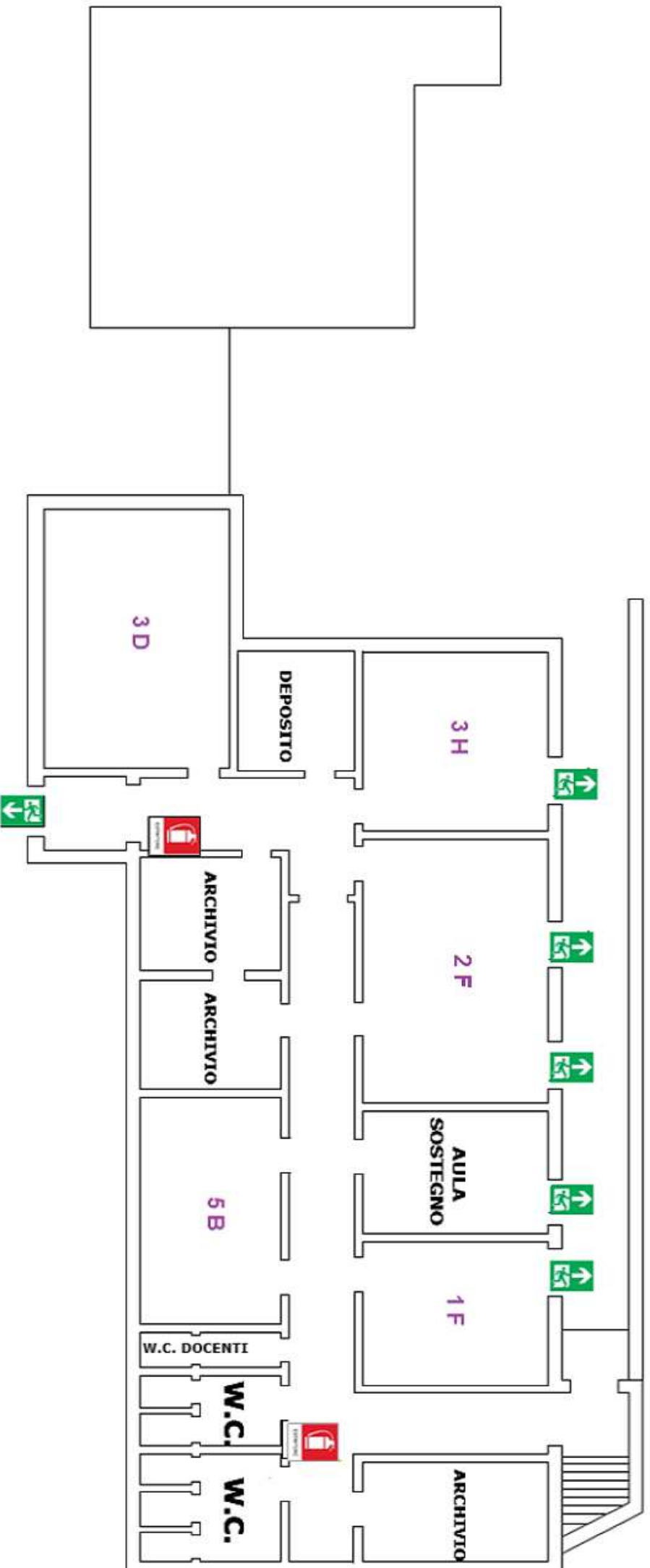

**PUNTO DI RACCOLTA**

# PLESSO VIA ASPROMONTE - PIANO TERRA



**PUNTO DI RACCOLTA**

**Ingr. 1**



Da via **NENNI** (ingresso **1** lato palestra, parcheggio) entrano per accedere al piano terra gli studenti delle classi: **3D, 3H, 2F, 5B, 1F**